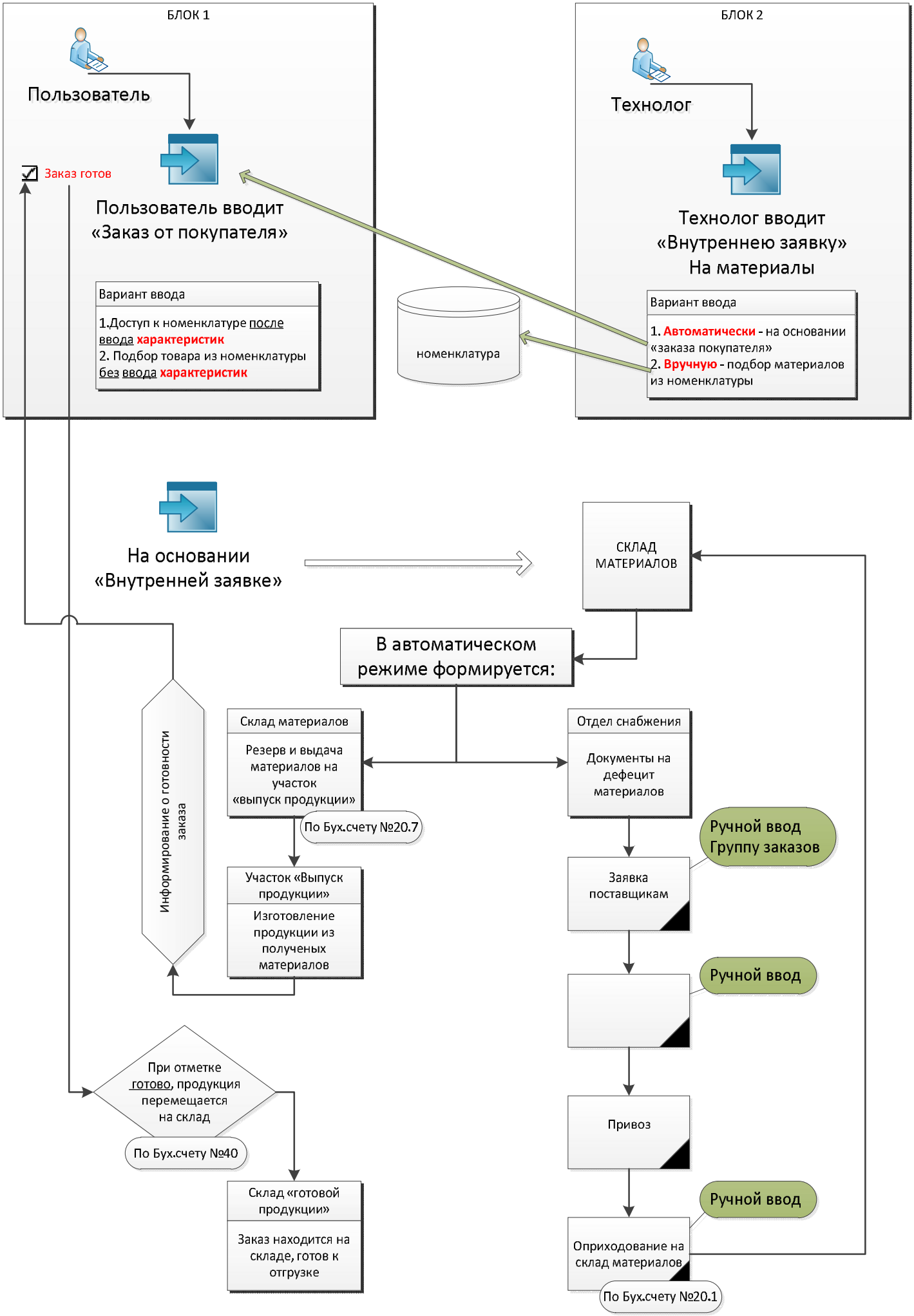
БЛОК 1
Пользователь
Заказ готов
Пользователь вводит «Заказ от покупателя»
Вариант ввода
1.Доступ к номенклатуре после ввода характеристик
2. Подбор товара из номенклатуры без ввода характеристик
БЛОК 2
Технолог
Технолог вводит «Внутреннею заявку» На материалы
Вариант ввода
1. Автоматически - на основании «заказа покупателя»
2. Вручную - подбор материалов из номенклатуры
номенклатура
На основании «Внутренней заявке»
СКЛАД МАТЕРИАЛОВ
В автоматическом режиме формируется:
Склад материалов
Резерв и выдача материалов на участок «выпуск продукции»
По Бух.счету №20.7
Отдел снабжения
Документы на дефецит материалов
Ручной ввод Группу заказов
Заявка поставщикам
Ручной ввод
Привоз
Ручной ввод
Оприходование на склад материалов
По Бух.счету №20.1
Информирование о готовности заказа
Участок «Выпуск продукции»
Изготовление продукции из полученых материалов
При отметке готово, продукция перемещается на склад
По Бух.счету №40
Склад «готовой продукции»
Заказ находится на складе, готов к отгрузке